FOCOS DE CALOR EN EL NORTE AMAZÓNICO DE BOLIVIA

ELABORADO POR EL DEPARTAMENTO DE SIG-HERENCIA

Fueron detectados 76 Focos de Calor en el Norte Amazónico de Bolivia. Del 11 OCT al 12 OCT de 2010

N° DE FOCOS DE CALOR POR MUNICIPIOS Y DEPARTAMENTOS

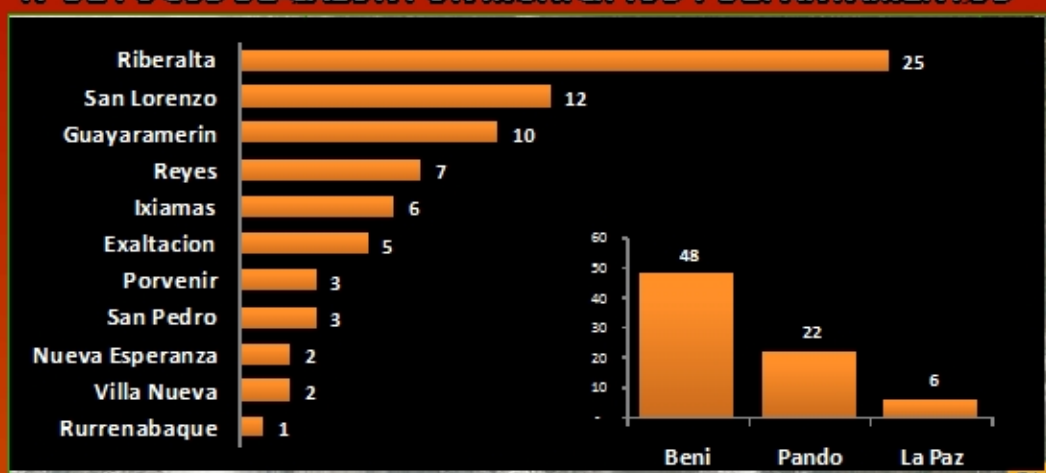

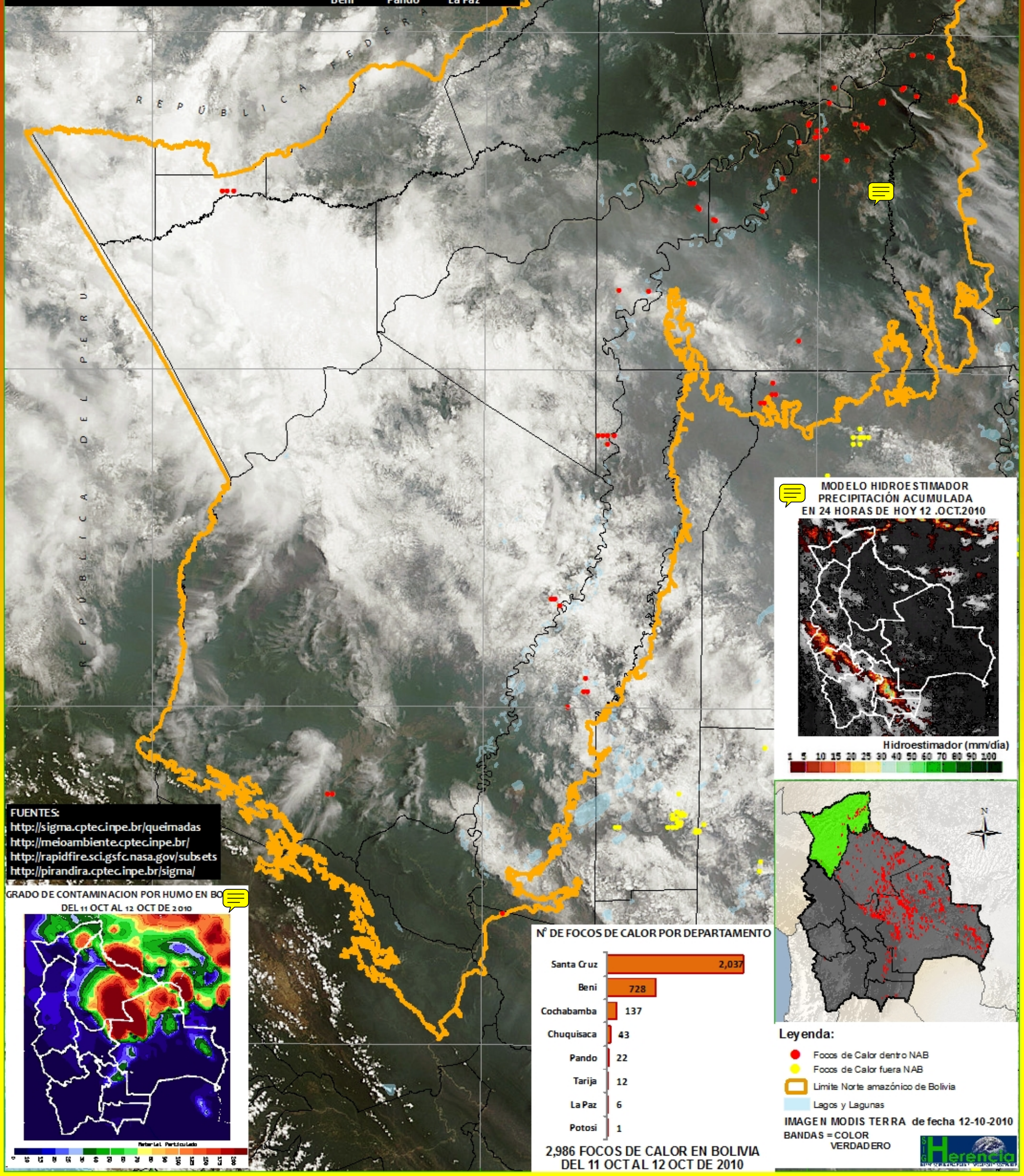

www.herencia.org.bo
ELABORACION: ÁREA DE SIG – HERENCIA 2010/ Sugerencias al email hfuentes@herencia.org.bo/Calle: Cívica N° 47; Telf. Fax: 591-3-842-2549/ Cobija - Pando - Bolivia